



# Bordbuch

# Lösungen



sportlich  
1. Etappe  
Aufgaben 1 - 8

38. ADAC  
Linnenbauer  
Oldtimerfahrt

2023

Schirmherr Tim Kähler  
Bürgermeister der Stadt Herford

Wertungen in 2023

1. ADAC-Oldtimer-Cup Westfalen-Lippe
2. Classic Revival Pokal für Automobile des ADAC
3. ADAC Youngtimer Cup Ostwestfalen-Lippe
4. Touristikabzeichen des ADAC Owl
5. ADAC Sportabzeichen



Ortsclub  
im ADAC

**ADAC**

1.-5. gem.deren besonderen Bestimmungen

# 38. Linnenbauer Oldtimerfahrt

15. April 2023

sportlich

Maßstab - 1:25000



0 500 1000 1500m



WP S : Start --> 0:07 Min - Ziel 1 --> 0:16 Min - Ziel 2 --> 0:07 Min - Ziel 3  
bitte auf andere Teilnehmer achten - Gegenrichtung Borsigstraße - Siemensstraße erlaubt

**Start in Richtung  
Bad Salzuflen - Tierpark Herford**

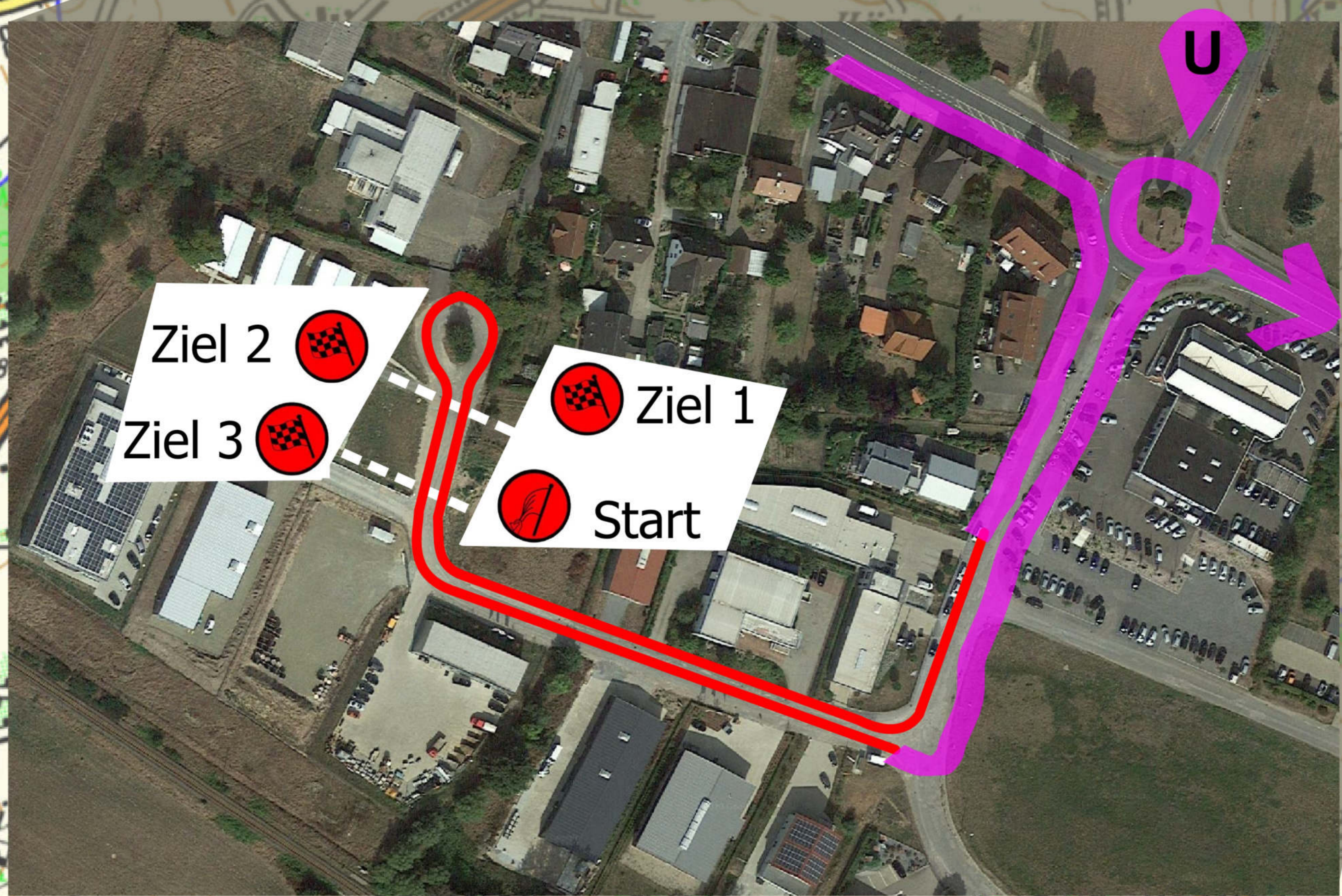

# 38. Linnenbauer Oldtimerfahrt

15. April 2023

sportlich

Maßstab - 1:25000



# 2

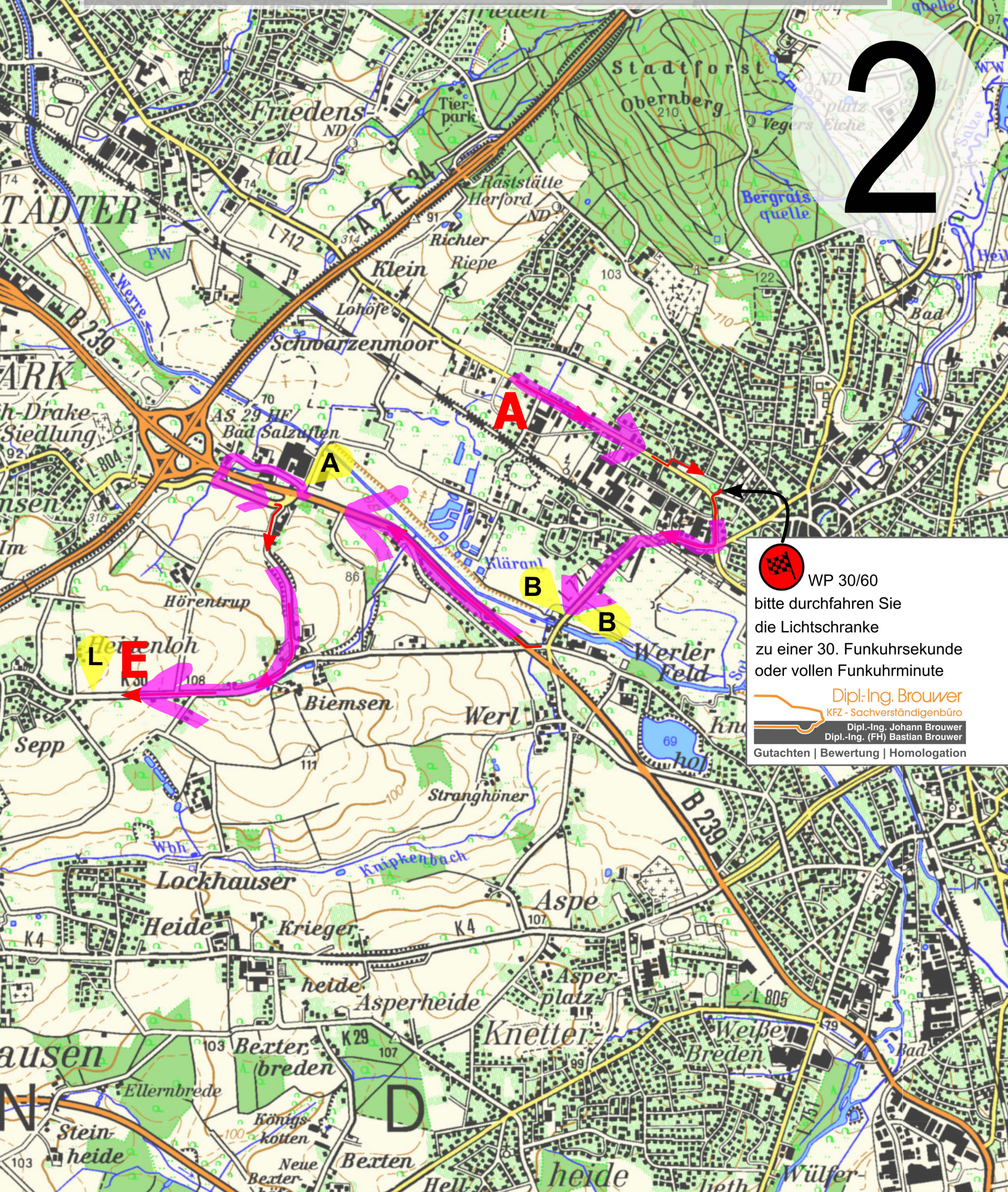

 WP 30/60  
bitte durchfahren Sie die Lichtschranke zu einer 30. Funkuhrsekunde oder vollen Funkuhrminute

 Dipl.-Ing. Brouwer  
KFZ - Sachverständigenbüro

 Dipl.-Ing. Johann Brouwer  
Dipl.-Ing. (FH) Bastian Brouwer

Gutachten | Bewertung | Homologation

38. Linnenbauer Oldtimerfahrt

15. April 2023

sportlich

Maßstab - 1:25000

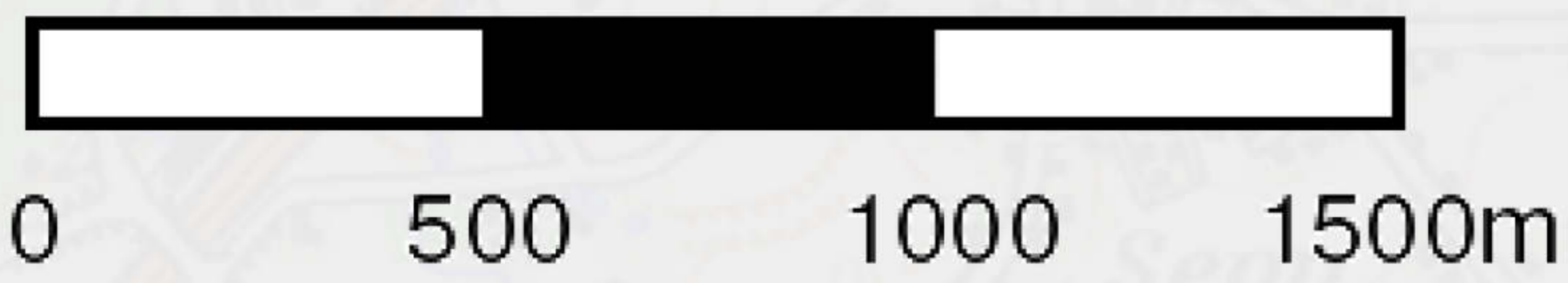

3

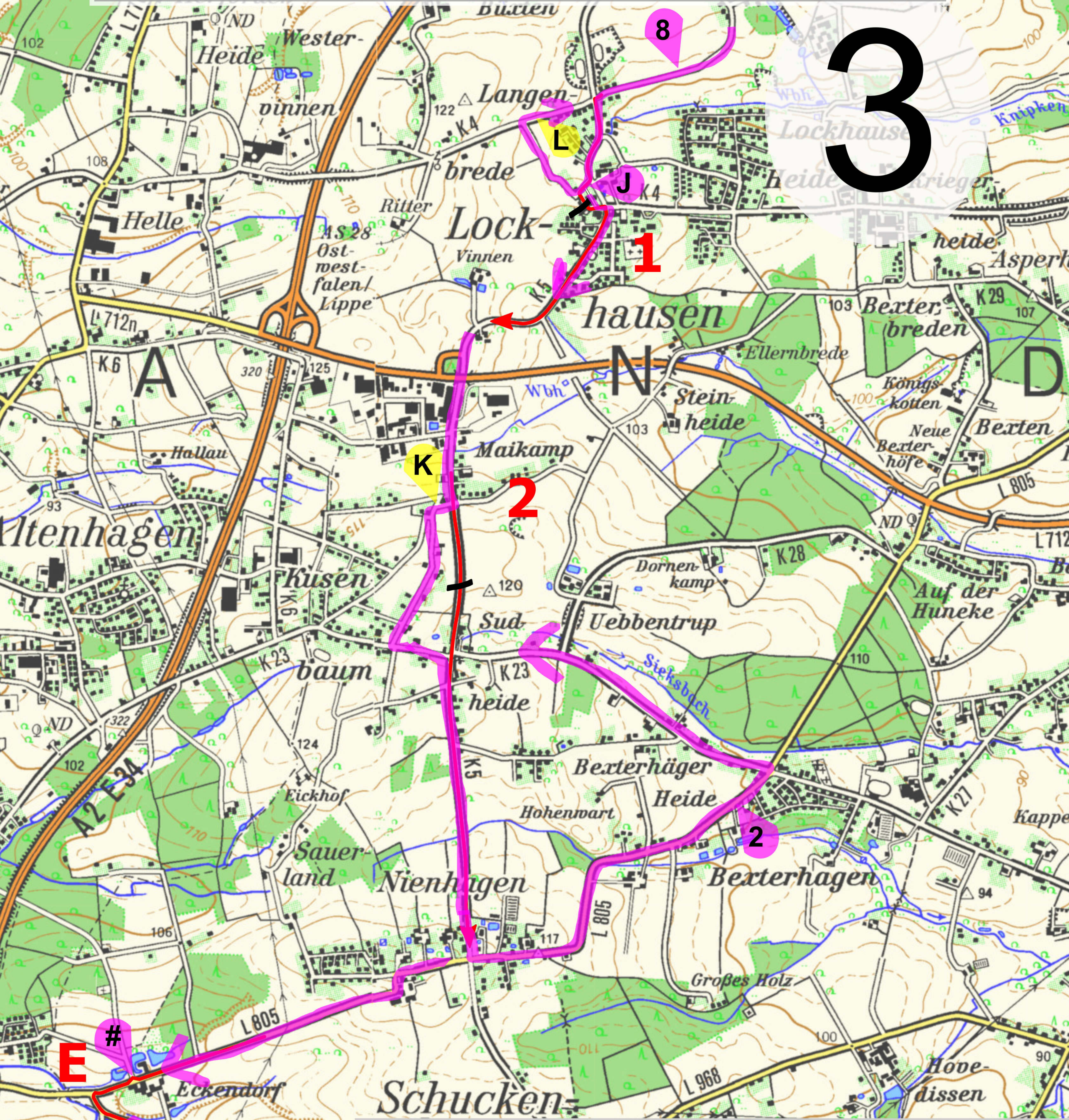

Aufgabe Barrikade:

Sie umfahren die eingezeichneten Barrikaden 1 und 2 und weiter mit Pfeil E. Dabei verlassen Sie den Pfeil am letzten Abzweig vor der Barrikade und nehmen den Pfeil am ersten Abzweig nach der Barrikade wieder auf. Die Umfahrung muss hierbei auf dem kürzesten Weg erfolgen.

# 38. Linnenbauer Oldtimerfahrt

15. April 2023

sportlich

Maßstab - 1:50000

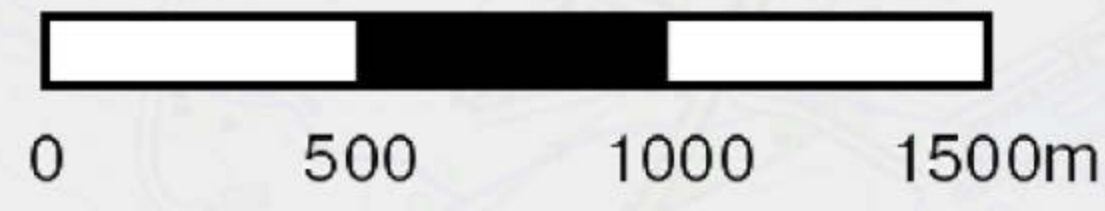

# 4



bitte fahren Sie die Pfeile  
in der Reihenfolge  
A - 1 - 2 - 3 -  
3 - 4 - 5 - 6 - E

# 38. Linnenbauer Oldtimerfahrt

15. April 2023

touristisch

Maßstab - 1:25000



WP2 - Start --> Pfeil a - 2:00 Min. - Ziel --> Pfeil b - 3:30 Min. - Ziel

**jeweils plus "geheime WP" -- etwa 50 Meter 0:10 Min**



**wineo**  
THAT'S FLOORING

  
**windmüller**  
PIONEER THINKING

# 38. Linnenbauer Oldtimerfahrt

15. April 2023

sportlich

Maßstab - 1:50000



# 6

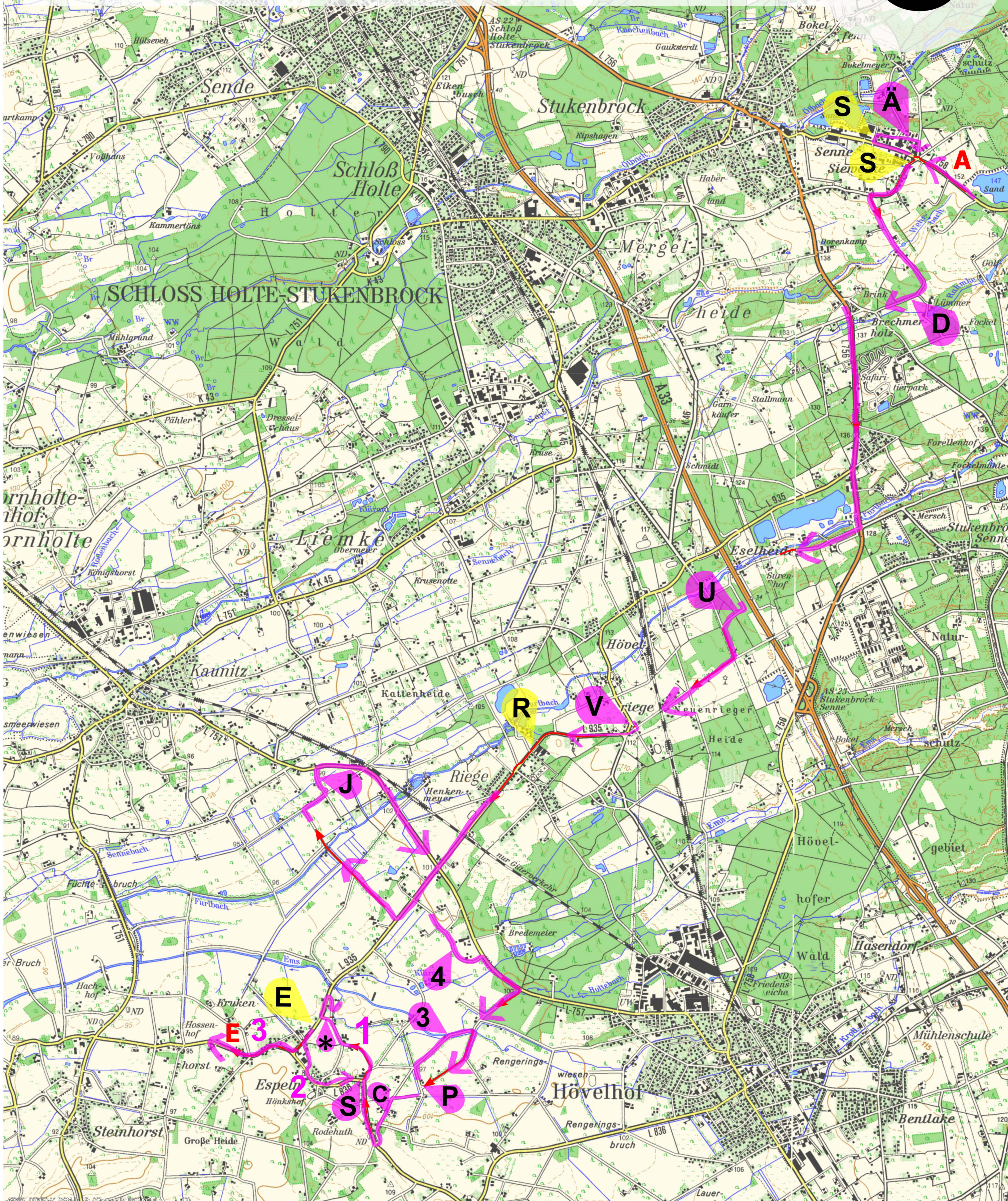

# 38. Linnenbauer Oldtimerfahrt

15. April 2023

sportlich

Maßstab - 1:25000

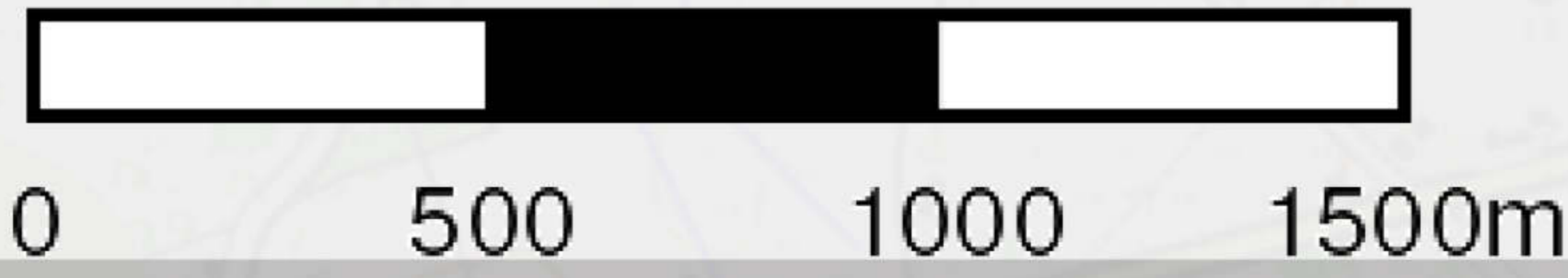

# 7

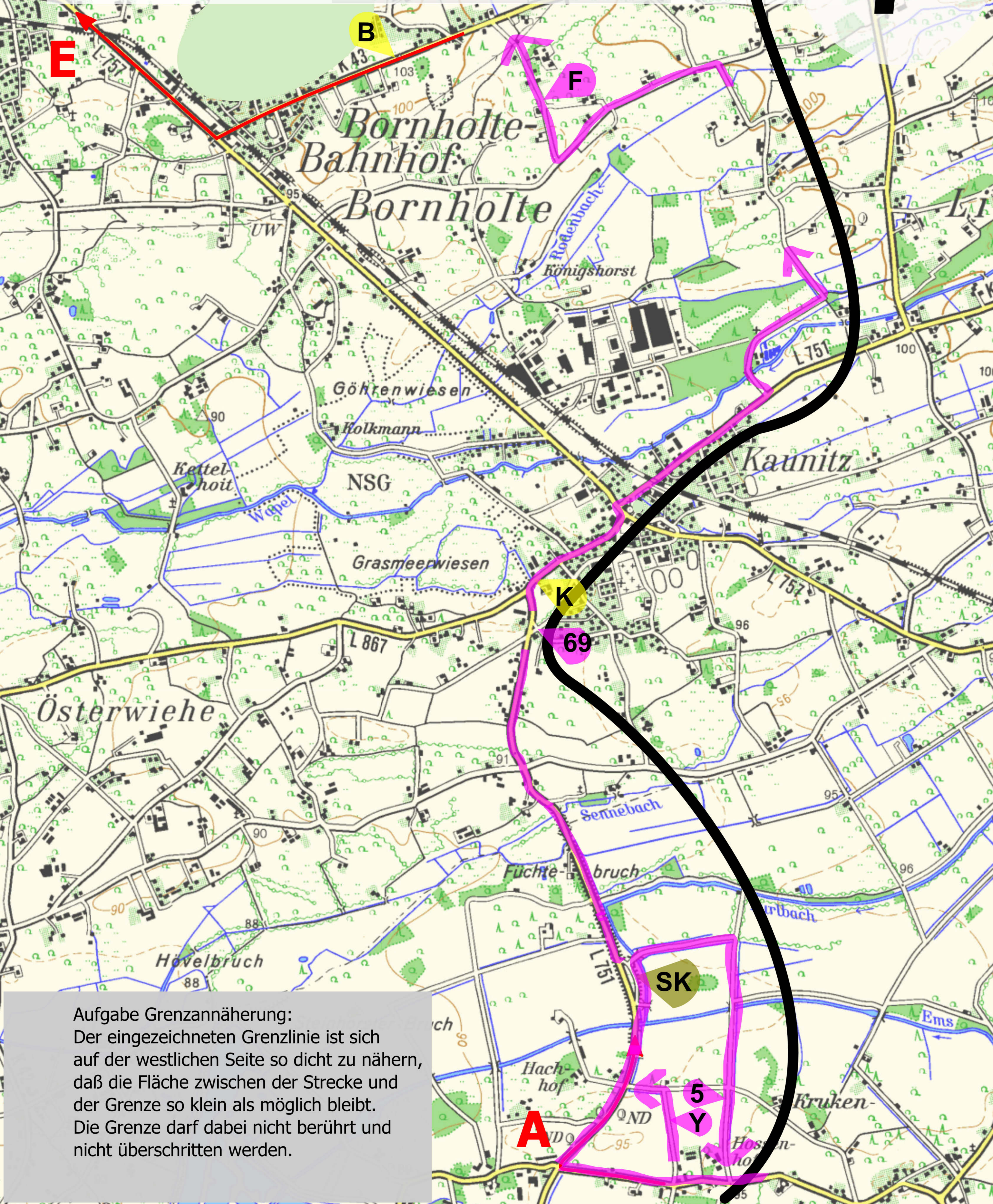

Aufgabe Grenzannäherung:  
Der eingezeichneten Grenzlinie ist sich auf der westlichen Seite so dicht zu nähern, daß die Fläche zwischen der Strecke und der Grenze so klein als möglich bleibt. Die Grenze darf dabei nicht berührt und nicht überschritten werden.



# 38. Linnenbauer Oldtimerfahrt

15. April 2023

sportlich

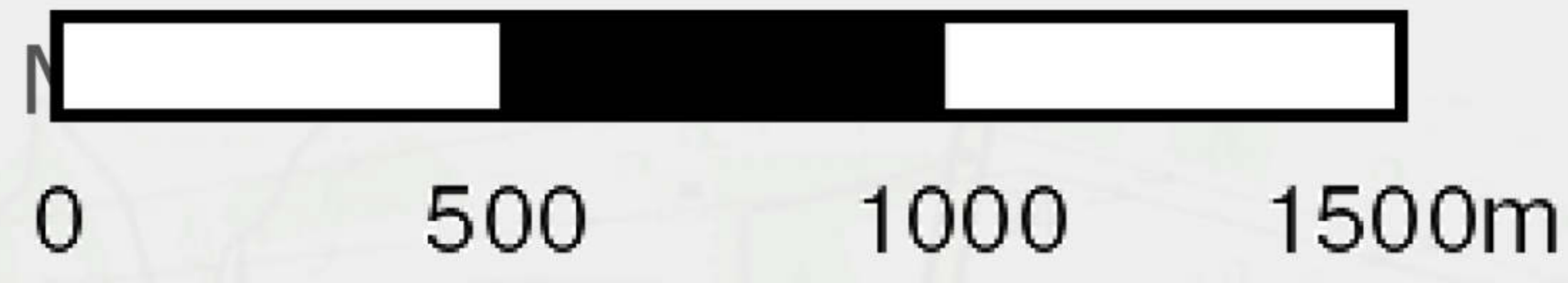

# 8

WP 3 - Start --> 1:00 Min. - Ziel 1 --> 4:00 Min. - Ziel 2

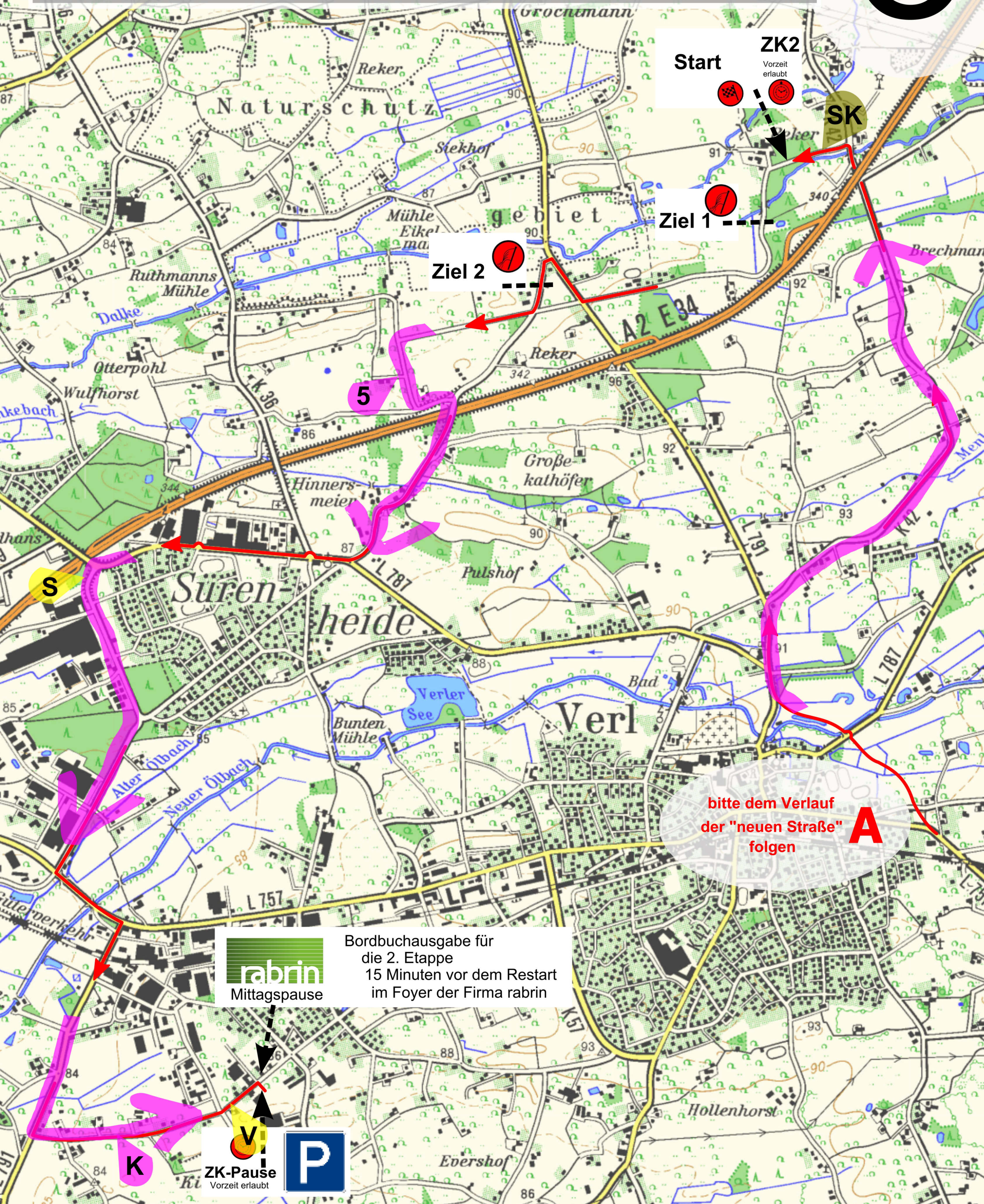

**Start**  
ZK2  
Vorzeit erlaubt

**Ziel 1**

**Ziel 2**

5

bitte dem Verlauf der "neuen Straße" folgen **A**

**rabrin**  
Mittagspause

Bordbuchausgabe für die 2. Etappe  
15 Minuten vor dem Restart  
im Foyer der Firma rabrin

**K**

**V**  
ZK-Pause  
Vorzeit erlaubt

**P**