



Bordbuch

sportlich
1. Etappe
Aufgaben 1 - 8

38. ADAC
Linnenbauer
Oldtimerfahrt

2023

Schirmherr Tim Kähler
Bürgermeister der Stadt Herford

Wertungen in 2023

1. ADAC-Oldtimer-Cup Westfalen-Lippe
2. Classic Revival Pokal für Automobile des ADAC
3. ADAC Youngtimer Cup Ostwestfalen-Lippe
4. Touristikabzeichen des ADAC Owl
5. ADAC Sportabzeichen



Ortsclub
im ADAC

ADAC

1.-5. gem.deren besonderen Bestimmungen

38. Linnenbauer Oldtimerfahrt

15. April 2023

sportlich

Maßstab - 1:25000



0 500 1000 1500m



WP S : Start --> 0:07 Min - Ziel 1 --> 0:16 Min - Ziel 2 --> 0:07 Min - Ziel 3
bitte auf andere Teilnehmer achten - Gegenrichtung Borsigstraße - Siemensstraße erlaubt

**Start in Richtung
Bad Salzuflen - Tierpark Herford**

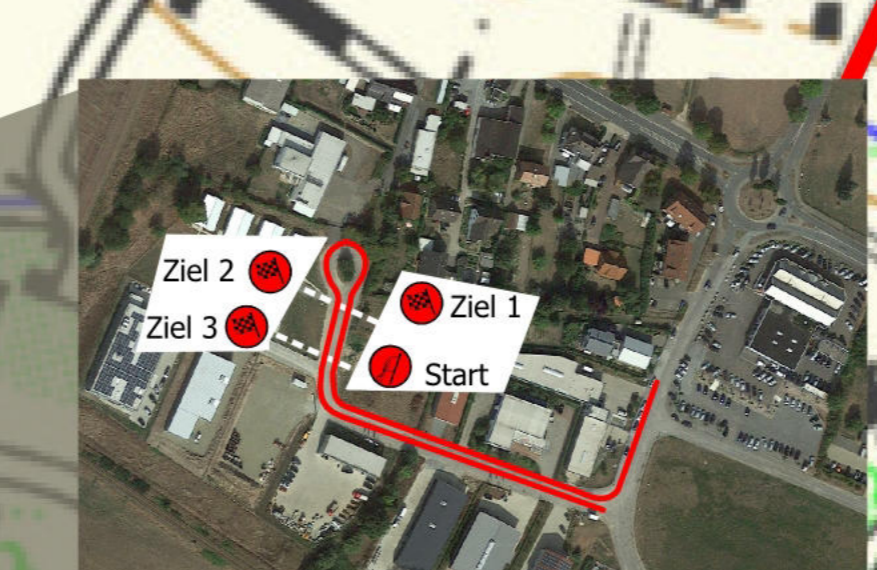
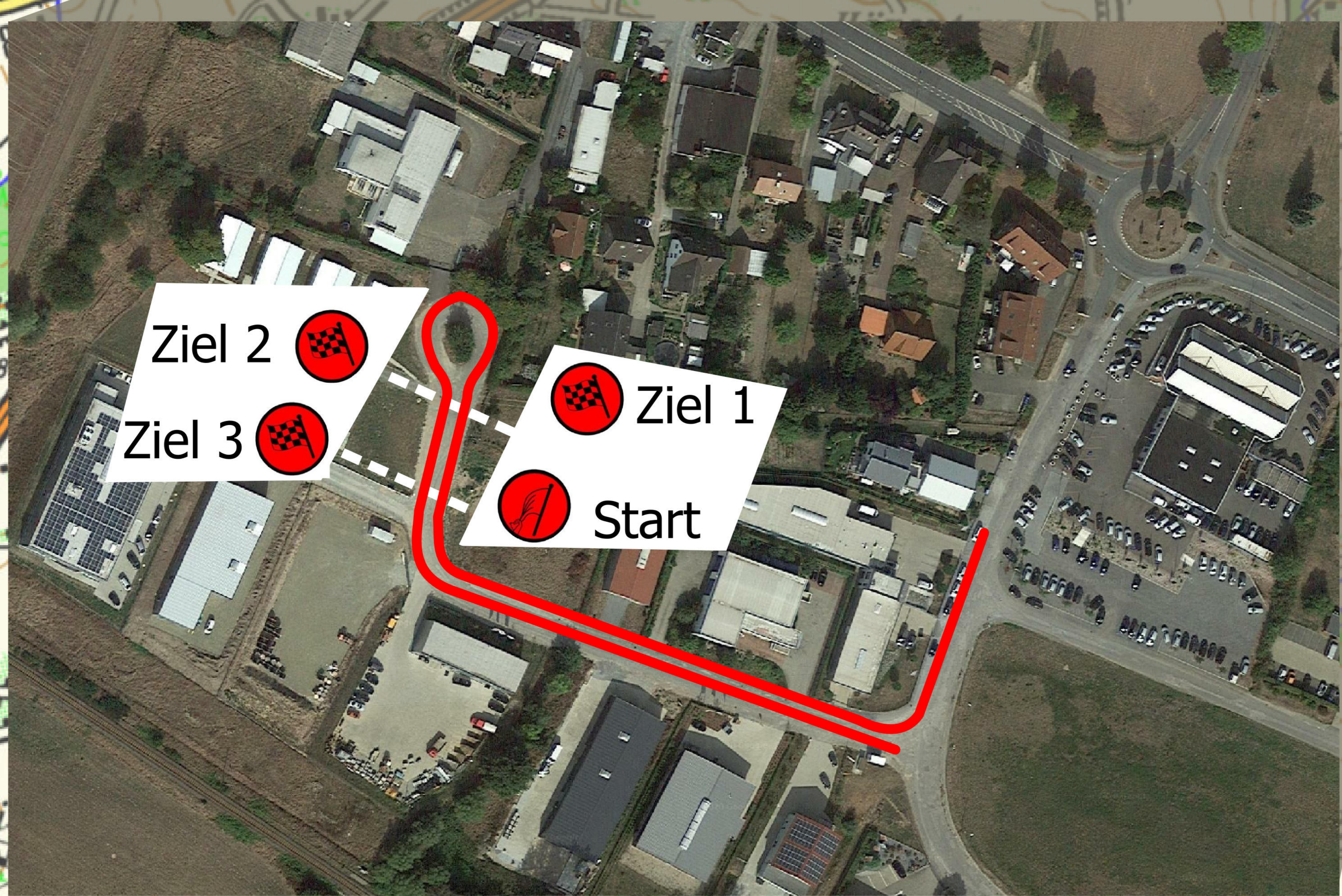

38. Linnenbauer Oldtimerfahrt

15. April 2023

sportlich

Maßstab - 1:25000

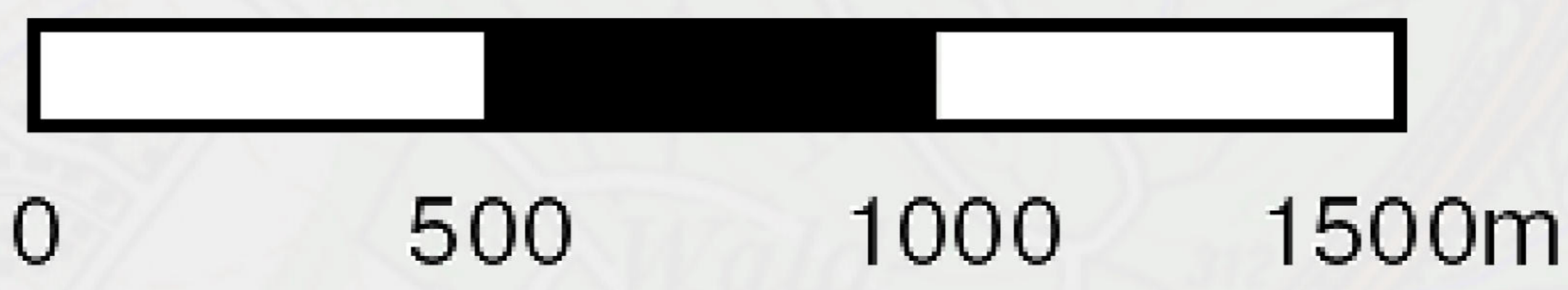

2

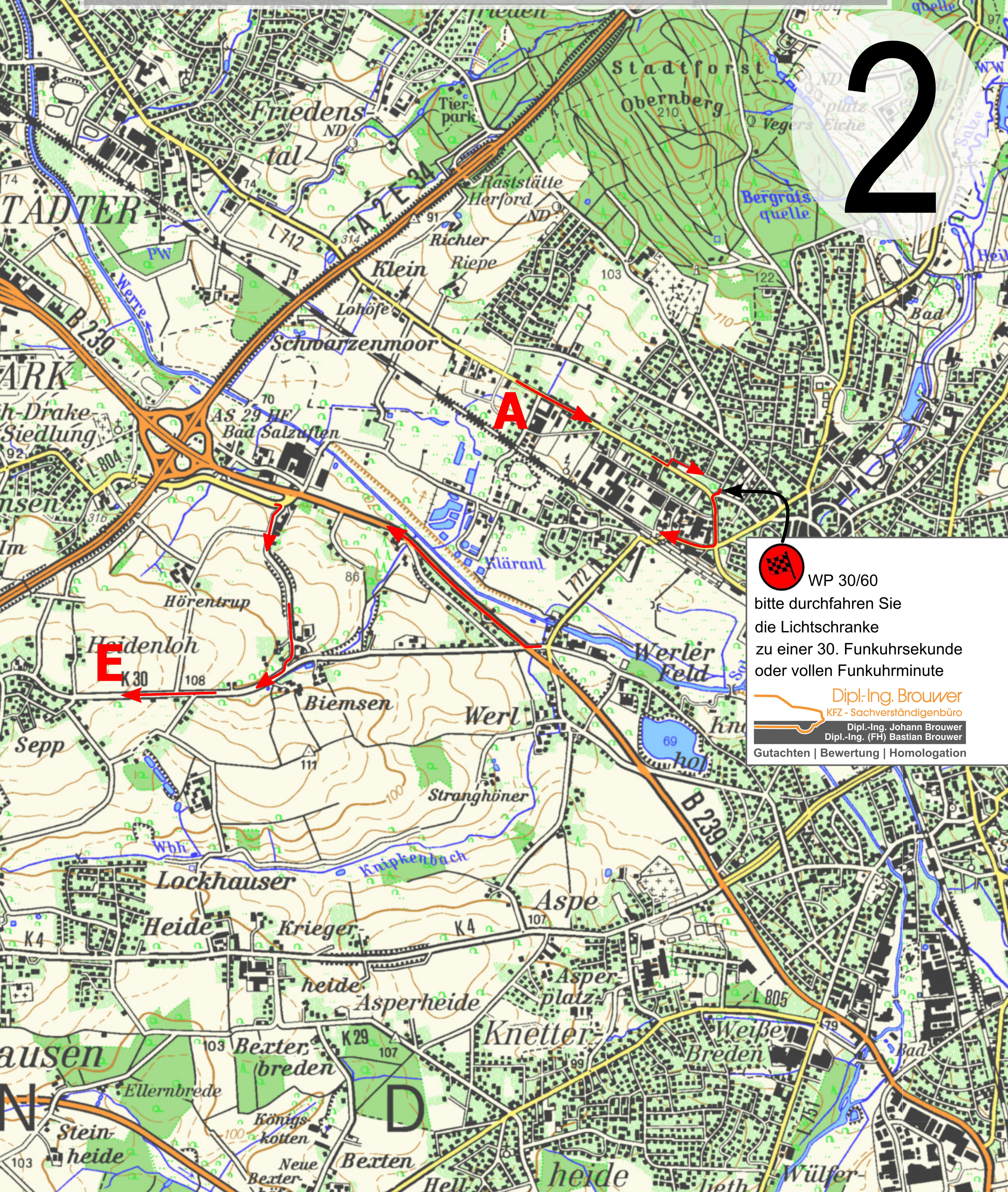

 WP 30/60
bitte durchfahren Sie die Lichtschranke zu einer 30. Funkuhrsekunde oder vollen Funkuhrminute

 Dipl.-Ing. Brouwer
KFZ - Sachverständigenbüro

 Dipl.-Ing. Johann Brouwer
Dipl.-Ing. (FH) Bastian Brouwer

Gutachten | Bewertung | Homologation

38. Linnenbauer Oldtimerfahrt

15. April 2023

sportlich

Maßstab - 1:25000

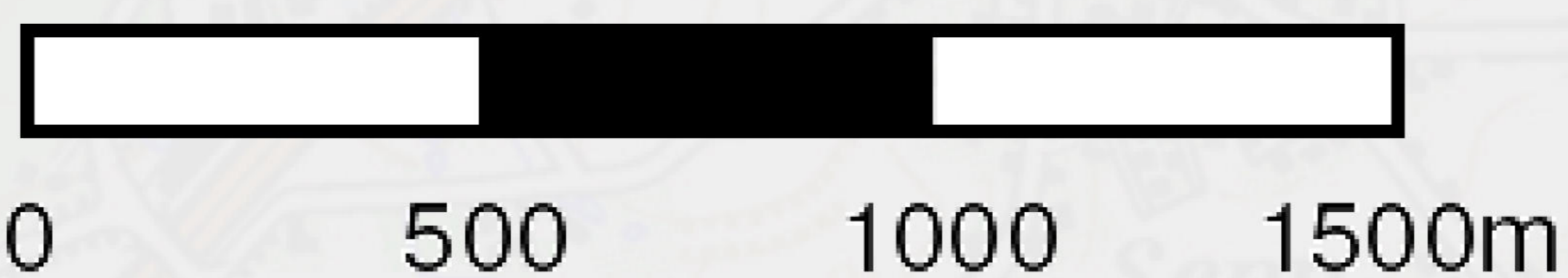

3



Aufgabe Barrikade:

Sie umfahren die eingezeichneten Barrikaden 1 und 2 und weiter mit Pfeil E. Dabei verlassen Sie den Pfeil am letzten Abzweig vor der Barrikade und nehmen den Pfeil am ersten Abzweig nach der Barrikade wieder auf. Die Umfahrung muss hierbei auf dem kürzesten Weg erfolgen.

38. Linnenbauer Oldtimerfahrt

15. April 2023

sportlich

Maßstab - 1:50000

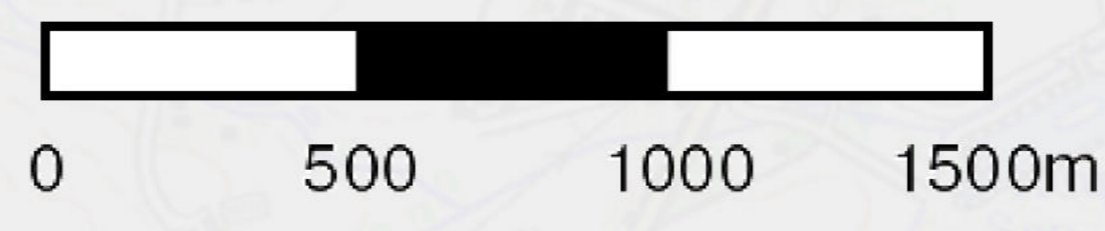

4



bitte fahren Sie die Pfeile
in der Reihenfolge
A - 1 - 2 - 3 -
3 - 4 - 5 - 6 - E

38. Linnenbauer Oldtimerfahrt

15. April 2023

touristisch

Maßstab - 1:25000



WP2 - Start --> Pfeil a - 2:00 Min. - Ziel --> Pfeil b - 3:30 Min. - Ziel

5

Start ZK1



a

b

Ziel

E

wineo

THAT'S FLOORING



38. Linnenbauer Oldtimerfahrt

15. April 2023

sportlich

Maßstab - 1:25000

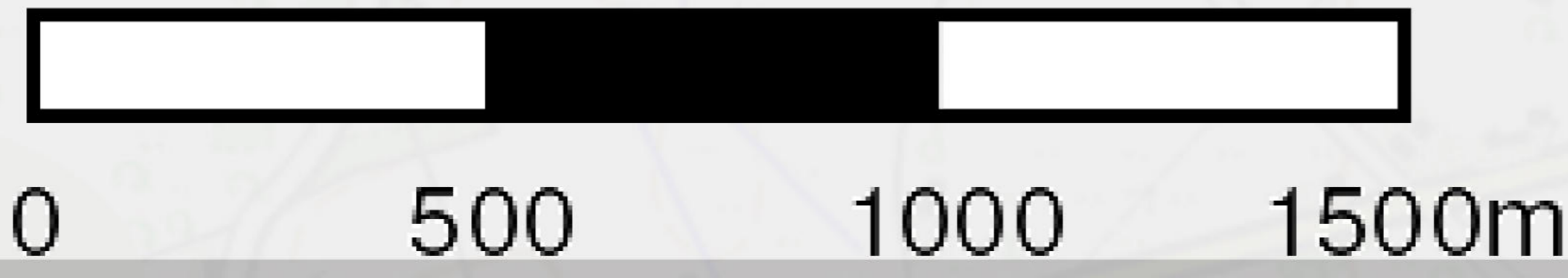

7

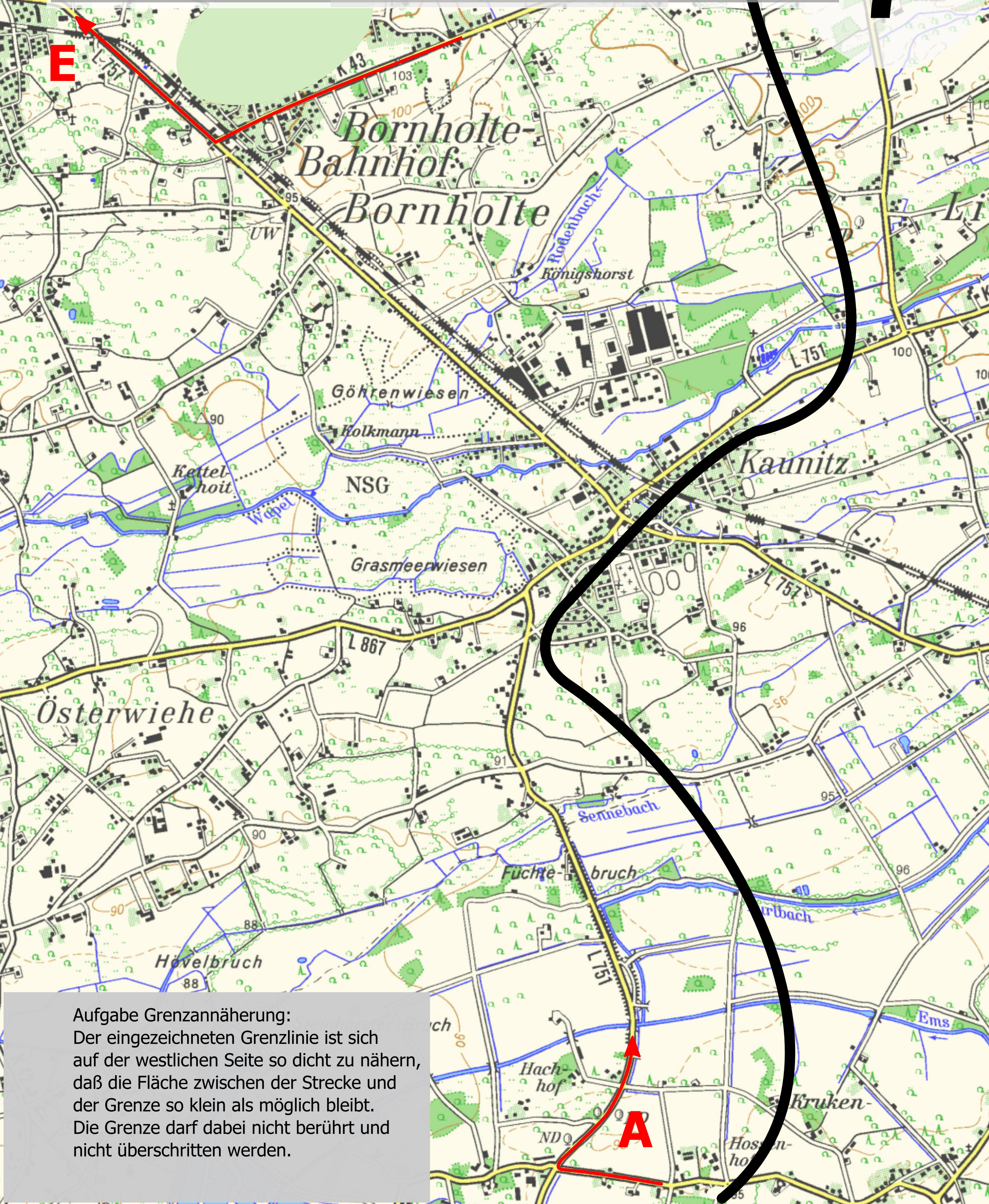

Aufgabe Grenzannäherung:
Der eingezeichneten Grenzlinie ist sich auf der westlichen Seite so dicht zu nähern, daß die Fläche zwischen der Strecke und der Grenze so klein als möglich bleibt. Die Grenze darf dabei nicht berührt und nicht überschritten werden.

38. Linnenbauer Oldtimerfahrt

15. April 2023

sportlich

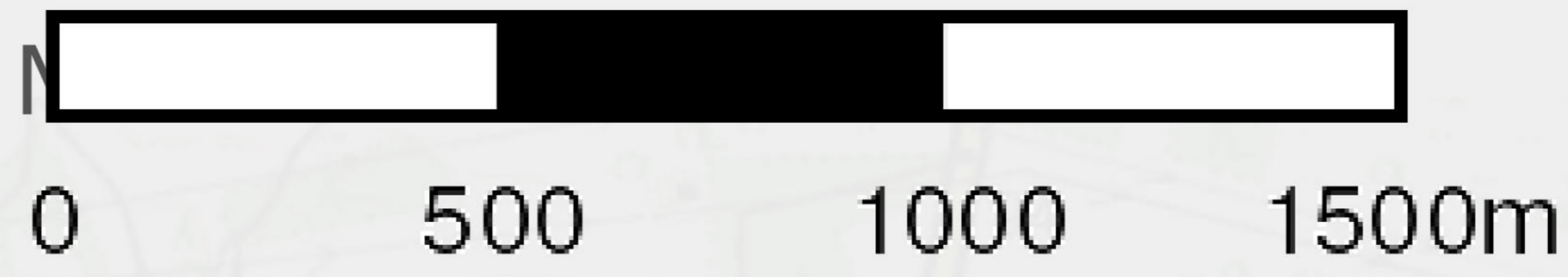

8

WP 3 - Start --> 1:00 Min. - Ziel 1 --> 4:00 Min. - Ziel 2



Start
ZK2
Vorzeit erlaubt

Ziel 1

Ziel 2

bitte dem Verlauf der "neuen Straße" folgen **A**

rabrin
Mittagspause

Bordbuchausgabe für die 2. Etappe
15 Minuten vor dem Restart
im Foyer der Firma rabrin

ZK-Pause
Vorzeit erlaubt

